Anuario 2017

CEDEP
Centro de Estudios de Derecho, Economía y Política

Prosigue la reforma jurídica más importante de la historia del Paraguay...

ahora con el reordenamiento de normas del sector energético

Hace unos años el CEDEP ha firmado un importante convenio de cooperación con la Universidad de Buenos Aires, relativo a transferencia de una metodología y tecnología informática. Luego del proyecto piloto de reordenamiento de las normas relativas al comercio y las inversiones y del emprendimiento encarado con el Banco Interamericano de Desarrollo (BID) en materia de Caja Fiscal, en convenio con Itaipu el emprendimiento se extiende ahora a las normas relativas a energía, tema clave para el futuro del Paraguay.

...el emprendimiento se extiende ahora a las normas relativas a energía, tema clave para el futuro del Paraguay...

UNIVERSITÄT HEIDELBERG
HEIDELBERG CENTER PARA AMÉRICA LATINA

Diplomados con Heidelberg

Fundada en 1386, la Universidad de Heidelberg ejecuta hace varios años diversos programas académicos en conjunto con el CEDEP. Este año se desarrollaron dos diplomados de alto nivel, uno en temas de derecho de energía y otro en propiedad intelectual, con la venida de reconocidos profesores de Europa y las Américas, que se sumaron a excelentes profesionales paraguayos.

CEDEP
Centro de Estudios de Derecho, Economía y Política

Conferencia organizada por el CEDEP en La Paz, Bolivia

Con un imponente marco de público y con la participación de altos exponentes del arbitraje mundial y regional, se llevó a cabo en junio de este año la IX Conferencia Latinoamericana de Arbitraje. El éxito augura una conferencia muy prestigiosa para el año 2018 en la ciudad de Cusco, Perú.

www.clarbitraje.com

El CEDEP como sede de importantes emprendimientos

La Cámara de Comercio Internacional (ICC), administrada por el CEDEP, ha encarado numerosas actividades este año, entre ellas una conferencia internacional (ICC PAD) con la venida de más de quince juristas extranjeros de gran nivel. Así también, el CEDEP alberga la sede de la Asociación Americana de Derecho Internacional Privado, que nuevamente este año ha estado muy activa con diversos emprendimientos, entre ellos el encuentro anual, este año en Colombia.

ICC PAD

Jornadas ASADIP 2018

El CEDEP en el mundo

Se cuenta con convenios y se ha venido colaborando con diversas organizaciones internacionales, como el Instituto de Roma -UNIDROIT- , la Conferencia de La Haya, la OEA y UNCITRAL de Naciones Unidas. Este año el CEDEP ha tenido participación activa en grupos de trabajo en materia de garantías mobiliarias a través de los profesores Jorge Feliu Rey y Teresa Rodríguez de las Heras Ballell de la Universidad Carlos III de Madrid. También se ha participado en el Grupo de Trabajo I: Microempresas y Pequeñas y Medianas Empresas, con la representación del profesor Alexis Alcaraz.

Revista Jurídica del CEDEP

En convenio con IJ Editores, la revista ya ha sido publicada en tres números, ampliamente difundidos en distintos países de Sudamérica.

Cursos

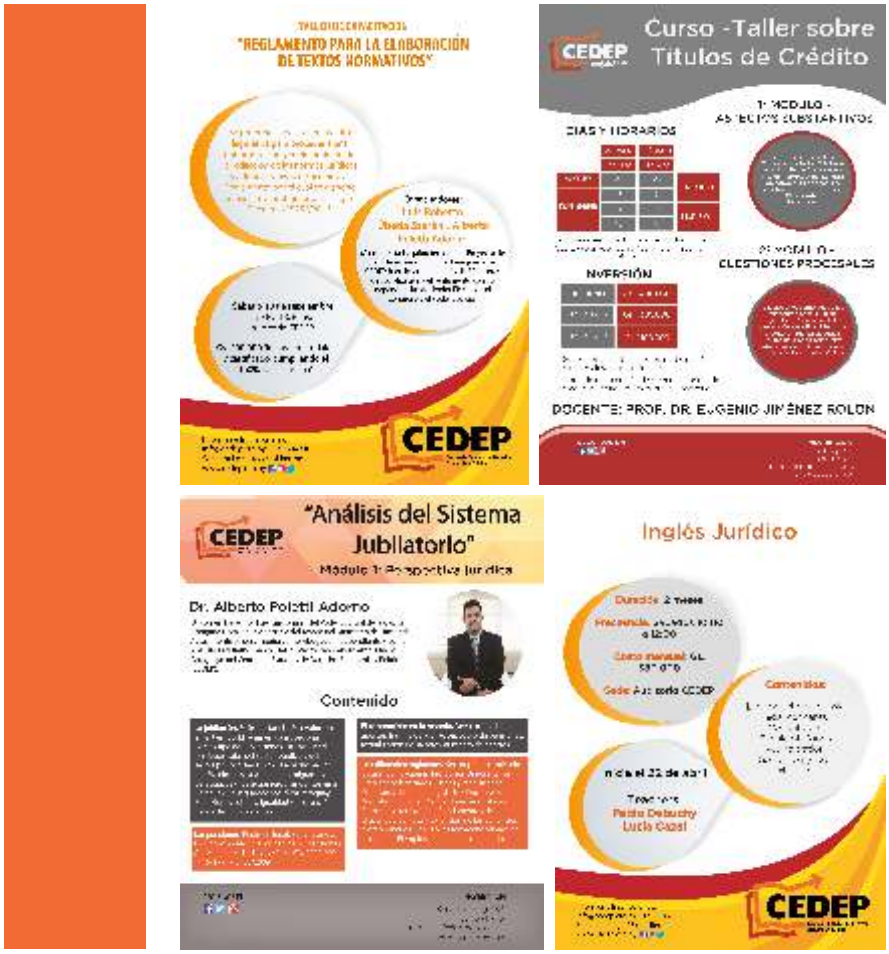

Taller sobre Títulos de Crédito

ABC del Sistema Jubilatorio

Reglamento para la Elaboración de Textos Normativos

Inglés Jurídico

Análisis del Sistema Jubilatorio

Reglamento para la Elaboración de Textos Normativos dictado a funcionarios de INFONA y de la Caja Bancaria

Taller del ABC del Sistema Jubilatorio para funcionarios de la Caja Bancaria

Cursos -Talleres de Elaboración de Textos Normativos, Análisis del Sistema Jubilatorio y Técnicas de Redacción y Argumentación Jurídica dictado a funcionarios de la Abogacía del Tesoro.

Convenios

El CEDEP ha ampliado este año su red de convenios, suscribiéndolos con la Cámara de Diputados (para brindar apoyo académico en materia de técnica legislativa); con la Asociación de Fiscales y con el Colegio de Abogados del Paraguay.

Actividades de alto impacto con estudiantes de Derecho

Nuevamente este año el CEDEP ha venido desarrollando diversas actividades con estudiantes sobresalientes, incluyendo la participación de alumnos de la UNA y la UCA en el Proyecto de Reordenamiento Normativo; el apoyo de equipos de arbitraje comercial que han tenido desempeño sobresaliente en Madrid, Viena y Buenos Aires; el apoyo al equipo de estudiantes de la UNA que ganó la competencia nacional en materia de Derechos Humanos; y la participación de estudiantes en diversas actividades de capacitación e investigación organizadas en el CEDEP.

10:49
27°C

Universidad Nacional de Asunción
Facultad de Derecho y Ciencias Sociales

CEDEP

Centro de Estudios de Derecho, Economía y Política

(+595) 21 604-736 / info@cedep.org.py
Senador Long N 463 e/ Del Maestro y Bertoni
www.cedep.org.py
Asunción, Paraguay